

Scale 1:100

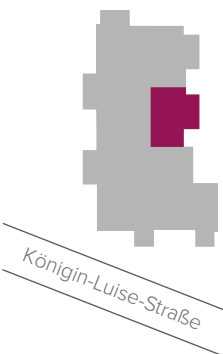
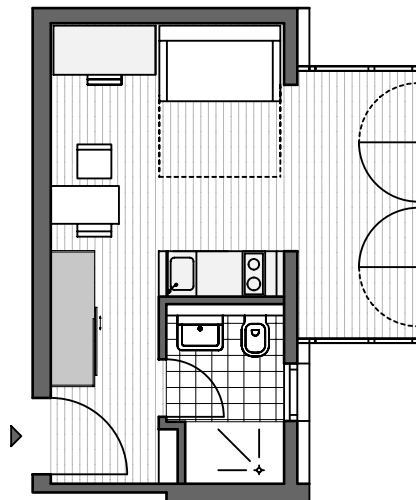

## Apart. No 18

Second floor | 1 room  
2. Obergeschoss | 1 Zimmer

All information is based on statements of the proprietor. No liability will be assumed. Only the notarised documents are binding for the execution. This information is a component of the brochure for Luise 11.

Alle Angaben beruhen auf den Aussagen des Eigentümers. Eine Haftung wird nicht übernommen. Verbindlich für die Ausführung sind allein die beurkundeten Unterlagen. Dieser Grundriss ist Bestandteil des Exposé zum Projekt Luise 11

Living space | Wohnfläche

23.58 m<sup>2</sup>

Living/Bedroom | Wohnen/Schlafen

20.43 m<sup>2</sup>

Bathroom | Bad

3.15 m<sup>2</sup>